

CONFIGURAÇÃO DE FÉRMAS:	
FEIHA COR "BLACK"	
COR	FEIHA
09	-10
11	-10
17	-10
24	-10
25	-10

FEIHA USER	
COR	FEIHA
09	-10
11	-10
17	-10
24	-10
25	-10

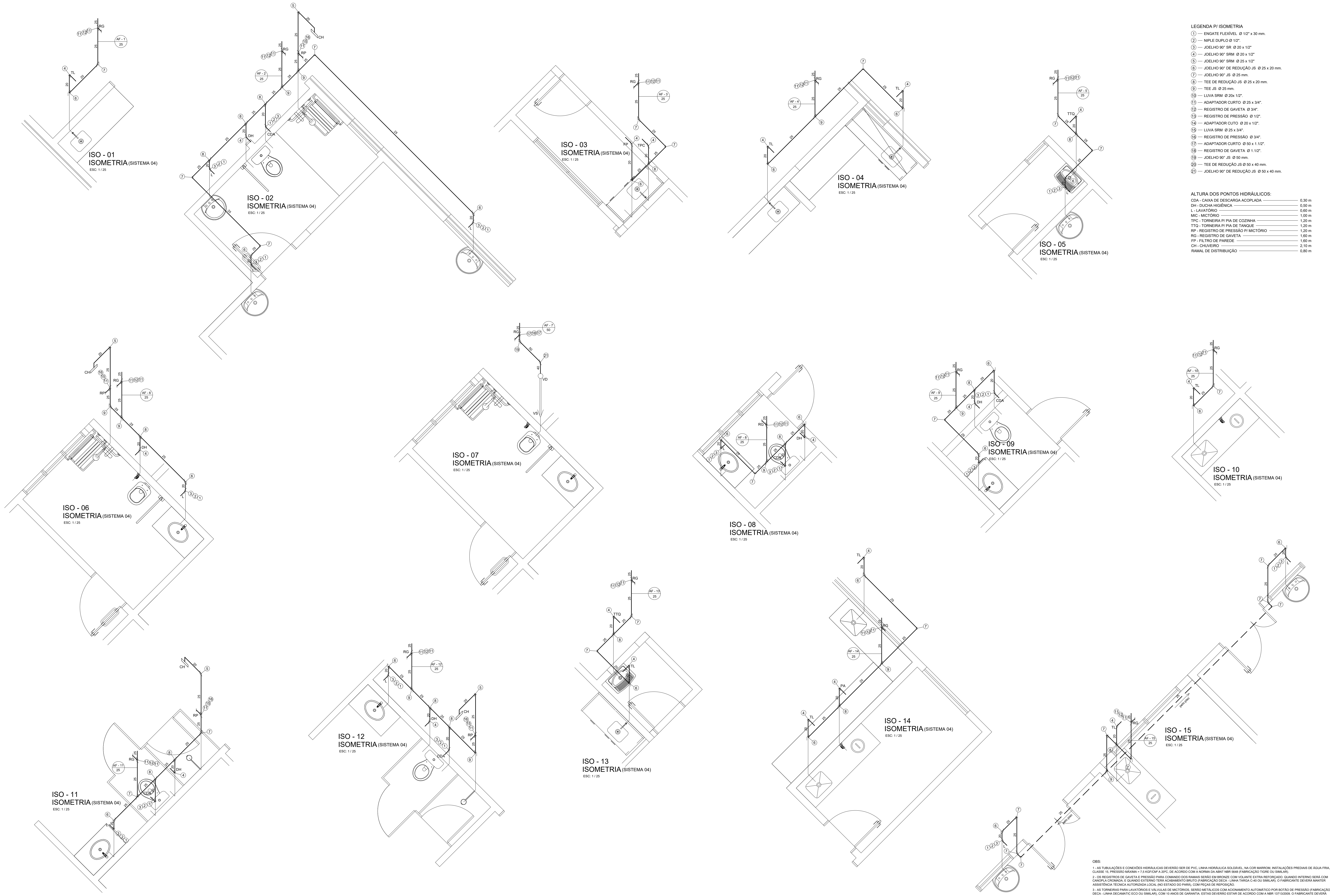

LEGENDA P/ ISOMETRIA	
1	— ENGATE FLEXÍVEL Ø 1/2" x 30 mm.
2	— NÍPLE DUPLO Ø 1/2".
3	— JOELHO 90° SR Ø 20 x 1/2"
4	— JOELHO 90° SRM Ø 20 x 1/2"
5	— JOELHO 90° SRM Ø 25 x 1/2"
6	— JOELHO 90° DE REDUÇÃO JS Ø 25 x 20 mm.
7	— JOELHO 90° JS Ø 25 mm.
8	— TEE DE REDUÇÃO JS Ø 25 x 20 mm.
9	— TEE JS Ø 25 mm.
10	— LUVA SRM Ø 20x 1/2".
11	— ADAPTADOR CURTO Ø 25 x 3/4".
12	— REGISTRO DE GAVETA Ø 3/4".
13	— REGISTRO DE PRESSÃO Ø 1/2".
14	— ADAPTADOR CUTO Ø 20 x 1/2".
15	— LUVA SRM Ø 25 x 3/4".
16	— REGISTRO DE PRESSÃO Ø 3/4".
17	— ADAPTADOR CURTO Ø 50 x 1 1/2".
18	— REGISTRO DE GAVETA Ø 1 1/2".
19	— TEE DE REDUÇÃO JS Ø 50 x 40 mm.
20	— JOELHO 90° DE REDUÇÃO JS Ø 50 x 40 mm.

ALTURA DOS PONTOS HIDRÁULICOS:	
CDA - CAIXA DE DESCARGA ACOPLADA	0,30 m
DH - DUCHA HIGIÊNICA	0,50 m
L - LAVATÓRIO	0,80 m
MIC - MICTÓRIO	1,00 m
TPC - TORNEIRA P/ PIA DE COZINHA	1,20 m
TTQ - TORNEIRA P/ PIA DE TANQUE	1,20 m
RP - REGISTRO DE PRESSÃO P/ MICTÓRIO	1,20 m
RG - REGISTRO DE GAVETA	1,40 m
FP - FILTRO DE PAREDE	1,60 m
CH - CHUVEIRO	2,10 m
RAMAL DE DISTRIBUIÇÃO	0,80 m

LEGENDA P/ ÁGUA FRIA:	
CDA	— CAIXA DE DESCARGA ACOPLADA
DH	— DUCHA HIGIÊNICA
L	— LAVATÓRIO
RP	— REGISTRO DE PRESSÃO
TPC	— TORNEIRA P/ PIA DE COZINHA
FP	— FILTRO DE PAREDE
VD	— VALVULA DE DESCARGA
AF	— TUBULAÇÃO DE ÁGUA FRIA
AQ	— TUBULAÇÃO DE ÁGUA QUENTE
R	— COLUNA DE RECAQUE
TL	— TORNEIRA DE LAVAGEM
TL	— TORNEIRA DE LAVAGEM ELÉTRICA
VS	— TUBO DE DESCARGA P/ VASO SANITÁRIO
CH	— CHUVEIRO
CH	— CHUVEIRO ELÉTRICO
RG	— REGISTRO DE GAVETA
D	— COLUNA DE DISTRIBUIÇÃO DE ÁGUA FRIA POTÁVEL

- NOTAS:
- 1- TODAS TUBULAÇÕES E CONEXÕES COTADAS EM MILÍMETROS (mm) SERÃO EM PVC E AS COTADAS COM (X") SERÃO EM PVC AGATHATHERM
 - 2- TODAS AS CONEXÕES DE ÁGUA FRIA, DE ESPERA PARA PEÇAS METÁLICAS (TORNEIRA, CHUVEIRO, FILTRO DE PAREDE, DUCHAS, ETC.) SERÃO DO TIPO SRM (SOLDA E ROSCA METÁLICA)
 - 3- TODAS AS TUBULAÇÕES DE PVC PARA ÁGUA FRIA SERÃO CLASSE 15, EXCETO AS TUBULAÇÕES DE SUÇÃO E RECAQUE QUE SERÃO CLASSE 20
 - 3- TODAS OS PONTOS INDICADO COM (P) SERÃO ELÉTRICOS (CH, TL, L')

ÍNDICE DE REVISÕES				
REV.	DATA	DESCRIÇÃO	EXEC.	VERIF. RESP. APRO.

**PREFEITURA MUNICIPAL DE ANANINDEUA**

**REFORMA E AMPLIAÇÃO - HOSPITAL MUNICIPAL INFANTIL DR. CELSO LEÃO**

SISTEMA 04
ISOMETRIAS 01 A 15 - HIDRÁULICO

RESPONSÁVEL TÉCNICO:	ELABORADO POR:	DATA:	VERIFICADO POR:	DATA: